

ISLANTILLA

CICLOTURISM EN ERVARINGEN



GENIET VAN ISLANTILLA

Met meer dan 3.000 zonuren per jaar en een gemiddelde temperatuur van 22 graden combineert Islantilla ontspanning, natuur en buitensport. Dit gebied, dat Isla Cristina, Lepe en omliggende dorpen omvat, beschikt over meer dan 600 kilometer aan fiets- en wandelroutes langs goudkleurige zandstranden, dennenbegroeide duinen en moerasgebieden aan de Atlantische Oceaan. Een groot deel van de kust maakt deel uit van een beschermd natuurpark, met ongerepte stranden en riviermondingen.

De moerassen van Isla Cristina zijn gevormd door sedimenten van de rivier de Guadiana, die de grens vormt tussen Spanje en Portugal, vlak bij de monding van de Río Piedras en de Flecha de Nueva Umbría. Fietsen door dit landschap betekent rijden langs zoutvlaktes, rietvelden en waterwegen waar watervogels en flamingo's leven. Bovendien is het mogelijk om de rivieren per boot of ferry met de fiets over te steken om de route voort te zetten. Achter de stranden liggen dennenbossen en aardbeievelden, aangezien enkele van de beste in de zon gerijpte aardbeien van Spanje uit Huelva komen.



	KM	HOOGTEVERSCHILL	
ISLANTILLA – STUWMEER VAN RÍO PIEDRAS	70,7	443 m	
Route die start in Islantilla en het stuwmeer van Río Piedras bereikt. Gebouwd in 1968, met een capaciteit van 60 hm ³ water. Het reservoir beslaat 800 hectare en voorziet de volledige westkust van Huelva van water.			
ISLANTILLA - EL PORTIL - ALJARAQUE	73,9	568 m	
Route vanuit Islantilla met vlakke stukken door dennenbossen en kustwegen parallel aan zee, via El Portil naar Aljaraque.			
ISLANTILLA - SANLÚCAR DE GUADIANA	115,5	1022 m	
Route vanuit Islantilla met spectaculaire uitzichten. Vanwege de hoogteverschillen wordt ervaring aanbevolen. Vanaf Sanlúcar geniet men van prachtige uitzichten over de rivier richting het Portugese Alcoutim.			
ISLANTILLA – MOERASSEN VAN ISLA CRISTINA	62,3	218 m	
Route vanuit Islantilla door de indrukwekkende zoutmoerassen en wetlands van het natuurgebied Marismas de Isla Cristina.			

FIETS ROUTES

	KM	HOOGTEVERSCHILL	
ISLANTILLA - ISLA CRISTINA	43,3	195 m	
Route vanuit Islantilla via de duinen richting Isla Cristina langs de Camaleón-route, met terugkeer via de zoutmoerassen en La Redondela.			
ISLANTILLA - SAN SILVESTRE	67,7	568 m	
Route vanuit Islantilla door verschillende dorpen, waaronder La Redondela en Villablanca, tot San Silvestre de Guzmán.			
ISLANTILLA - RÍO PIEDRAS	60,9	664 m	
Route vanuit Islantilla richting Río Piedras en het grote stuwmeer. Iets uitdagender dan andere routes door de beklimmingen en afdalingen.			
ISLANTILLA – KUSTPAD – LEPE	24,2	128 m	
Een eenvoudige route die vertrekt vanuit Islantilla en aankomt in Lepe, via het moerasgebied van het Paraje Natural Marismas del Río Piedras y Flecha de Nueva Umbría.			
ISLANTILLA - EL ROMPIDO (MTB)	77,6	424 m	
Route vanuit Islantilla via El Terrón, Lepe en Cartaya naar El Rompido.			
ISLANTILLA - VÍA VERDE - AYAMONTE	18,5	39 m	
Route vanuit het gebied van de Mancomunidad van Islantilla richting Ayamonte, door een landschap rijk aan vogels en lagunes.			

WEGFIETSEN

MTB/BTT

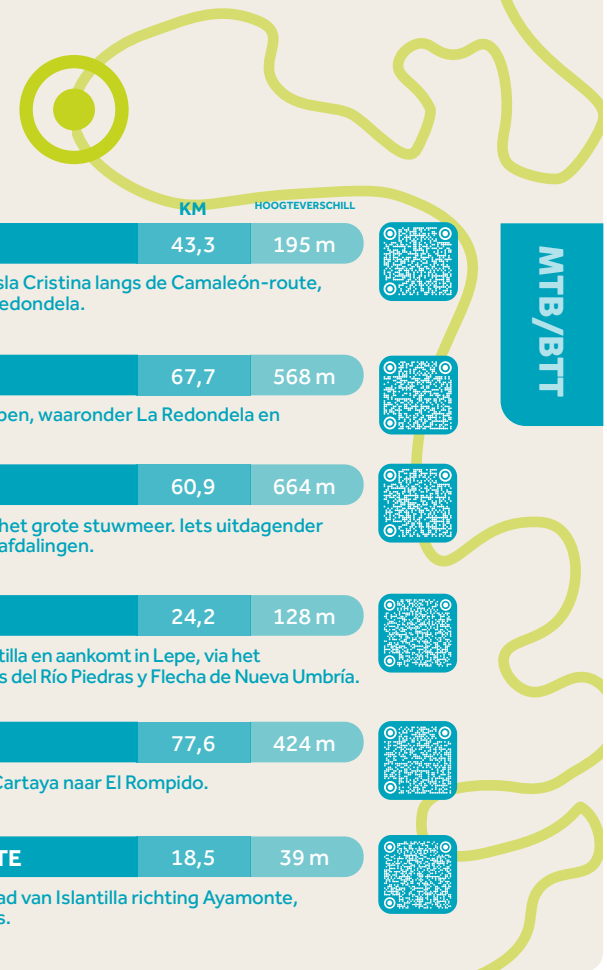

ROUTE 1

Islantilla Lepe El Rompido



Je geniet van een fietsroute gecombineerd met toeristische ervaringen terwijl je onze prachtige natuurlijke omgeving ontdekt.

De route omvat bezoeken aan het centrum van Lepe met belangrijke stops zoals: Kapel van San Cristóbal, Museum/Huis van de Broederschap van Virgen de la Bella, Parochiekerk Santo Domingo de Guzmán, Plaza de España.

De route vervolgt langs de Coastal Greenway richting Presa de los Machos, met de mogelijkheid een bezoek te brengen aan Waingunga Aventura, een van de belangrijkste centra voor actief toerisme in de provincie Huelva.

Daarna bereik je El Rompido, fietsend door de moerassen van Río Piedras en Flecha de Nueva Umbría, waar je panoramische uitzichten hebt over Puerto del Terrón en het bedevaartsterrein van La Bella.

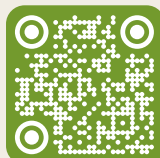
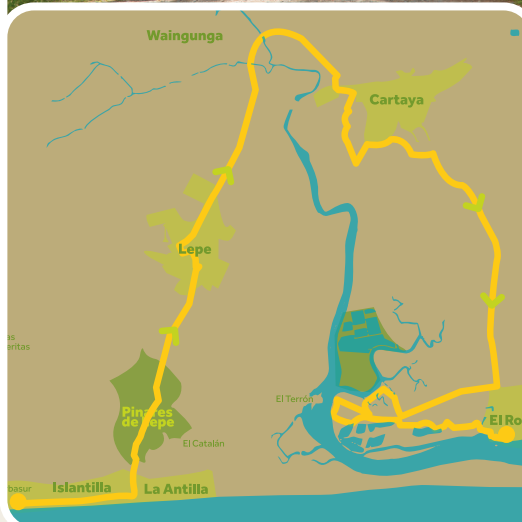

Más experiencias en:
turismo.lepe.es

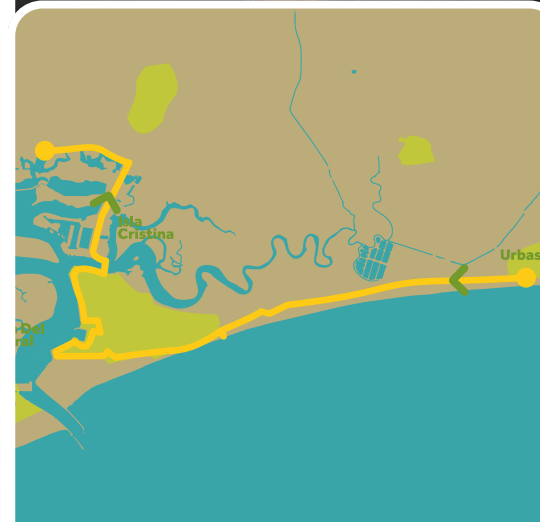
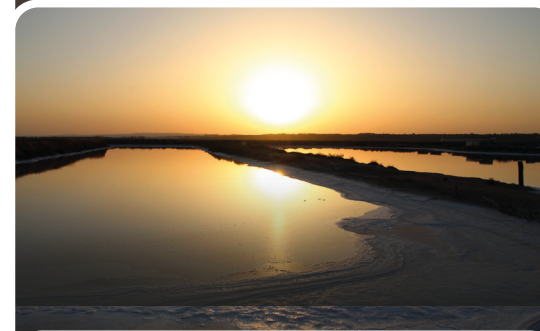

ROUTE 2

Islantilla Isla Cristina

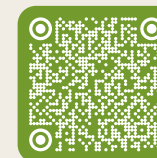

Tijdens deze route vallen vooral de landschappen van de dennenbossen en stranden van Isla Cristina, de moerassen van Isla Cristina en de Coastal Greenway op.

Bezienswaardigheden onderweg: USISA-fabriek voor conserven en gezouten visproducten, Milieu-interpretatiecentrum "Casita Azul", De getijdenmolen, Salinas del Alemán.

Andere interessante ervaringen zijn een boottocht over de Ría Carreras en een bezoek aan de Lonja de Isla Cristina (de op één na grootste visafslag van Spanje en de grootste van Andalusië wat betreft dagelijkse aanvoer van verse vis).

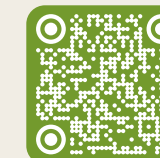

Más experiencias en:
islacristina.org

ROUTE 3

Puerto de la Laja Sanlúcar de Guadiana

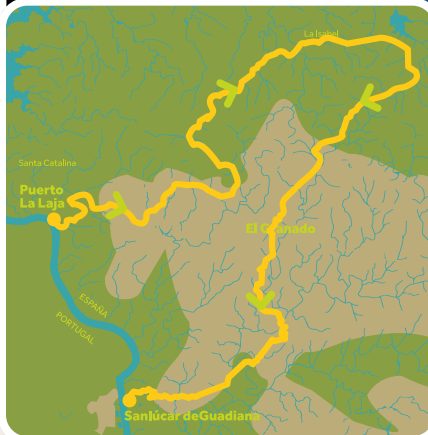

Deze route langs de rivier de Guadiana combineert mijnbouwgeschiedenis met grenslandschappen.

Hoogtepunten zijn: De Haven van La Laja, De molen van El Granado, Sanlúcar de Guadiana, waar het kasteel en de grensoverschrijdende zipline verbinding maken met Portugal.

De route eindigt in Ayamonte, een historische vissersstad aan de riviermonding, met rijke gastronomie en bevoorrechte uitzichten op de Atlantische Oceaan vanaf Isla Canela.

WANDELEN

Routes voor iedere smaak

Ontdek het plezier van wandelen in Islantilla, een bevoorrechte plek aan de Costa de la Luz waar zee, dennenbossen en duinen harmonieus samenkomen.

Hier vind je routes voor alle niveaus: van familiewandelingen tot routes ideaal voor training of om opnieuw verbinding te maken met de natuur.

Groen toerisme wordt hier duurzaam beleefd, waarbij sport, ontspanning en respect voor het milieu samenkomen.

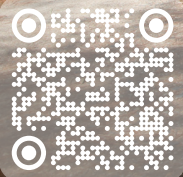

ONTDEK ISLANTILLA Op de fiets



De diversiteit aan landschappen maakt het mogelijk om in al haar vormen van fietsen te genieten: wielrennen, mountainbiken (MTB) en familieroutes.



WEGFIETSROUTES

Liefhebbers van wielrennen kunnen genieten van lange routes door kustlandschappen, moerasgebieden en nabijgelegen dorpen. Ideaal om hogere snelheden te bereiken en de meer stedelijke kant van de regio te ontdekken.

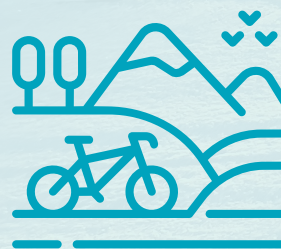

MTB/GRAVEL-ROUTES

Om de avontuurlijke kant van Huelva te ontdekken zijn er talloze onverharde wegen, dennenbossen, duinen en natuurpaden, ideaal voor wie zich wil verliezen in deze spectaculaire natuurlijke omgeving.



FAMILIEROUTES

Ook gezinnen vinden hier hun plek. Rustige, veilige en aangename routes voor volwassenen, kinderen en beginnende fietsers.



CICERONE
SCAN EN
PERSONALISEER
JE ROUTE



ISLANTILLA
SCAN OM
ONZE WEBSITE
TE BEZOEKEN

**SPORTDIENST VAN DE
MANCOMUNIDAD VAN
ISLANTILLA**

Centro Activo de Islantilla
Avda Riofrío hoek Calle Garza
21449 Islantilla (Huelva)
Tlfno: +34 959 646 028
deportes@islantilla.es
www.islantilla.es/cycling

